

STRALCIO 1

STRALCIO 2

EDIFICIO ALTRA DITTA  
con tetto a capanna in coppi e canali  
quota alla gronda + 4,68

EDIFICIO ALTRA DITTA  
H = 25 m

EDIFICIO ALTRA DITTA  
con tetto a capanna in coppi e canali  
quota alla gronda + 4,68

VIA GRAVINA

- LEGENDA**
- muratura in blocchi BS12 / BS20 di cls splittato facciavista colore rosso laguna, sp 12 / 20 cm, dimensioni 20x50 cm, posti in opera con malta idrofugata
  - muratura in blocchi BR22 di cls rigato facciavista colore carrara giallo sahara, sp 22 cm, dimensioni 20x50 cm, posti in opera con malta idrofugata
  - pavimento in monostrato vulcanico per esterni, colore etna verde anticivolo, 40 x 40 cm, sp. min 28 mm, tipo anticivolo per esterni

NOTA: SEZIONE A  
PIANO TERRA A  
1,20 M



**Marchese & Sottile ingegneri**  
95131 Catania - Corso Sicilia, 10 - tel. 095.312355 - fax 095.2500887 - e-mail marchese\_sottile@libero.it

Progetto: **Università degli Studi di Catania**  
**Facoltà di Scienze Politiche**  
**Polo didattico di via Gravina**

Oggetto della tavola: **PIANTA PIANO TERRA**

Materiali, designazione: Dis. / Tav. No.: **A / 01**

File: **A.01.pdf** Progetto No.: **UNI CT 01** Scala: **1 / 100**

Data progetto: **GIUGNO 2004** Rev. No. del: **05 del 15 / 07 / 2005** Note di rev.: **emissione progetto esecutivo**

Ditta / Amministrazione: **Università degli Studi di Catania** Progettista: **Dott. Ing. Davide Marchese**

Responsabile del Procedimento: **Dott. Ing. Lucio Mannino**

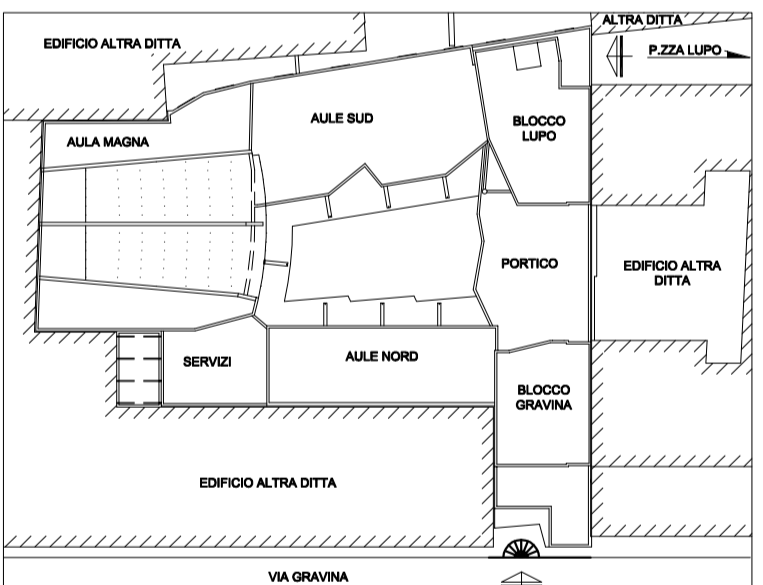

± 0.00 = RILIEVO 11.85